Département du TARN

Communauté de Communes THORÉ MONTAGNE NOIRE

Plan Local d'Urbanisme intercommunal

Commune de LABASTIDE ROUAIROUX

31. Document Graphique modifié

Planche 1/2 **Echelle : 1/5000°**

Modification simplifiée du PLUi approuvée par délibération du Conseil Communautaire en date du 08/07/2024

le Président :
Michel CASTAN

URBA2D
URBanisme Aménagement et Développement Durable
1 rue de Bezelles ZA de Roumagnac 81600 GAILLAC
tél.: 05.63.41.18.43 - sebastien.charruyer@urba2d.com

Numéro	Destination	Bénéficiaire
ER 46	Espace public et bâtiment public en lien avec l voie verte avec éventuelle dépollution	commune
ER 47	Elargissement voirie Codebosc	commune
ER 48	Elargissement de la voirie et accès à la zone 1AU	commune
ER 49	Aménagement piste cyclable	commune
ER 50	Elargissement voirie au Rivieral	commune
ER 51	Protection captage Monplaisir	commune
ER 52	Protection captage de La Jompe	commune
ER 53	Protection captage Larroque Haute	commune
ER 54	Protection captage La Gante	commune
ER 55	Accès captage Monplaisir : largeur 6m	commune
ER 56	Accès au captage du Briol : largeur 6m	commune
ER 57	Accès captage Les Jompes : largeur 6m	commune

Zonage
- UA
- UA1
- UAa
- UB
- UBa
- UBs
- UL
- UX
- UXa
- UXc
- UXd
- UXm
- 1AU
- 2AU
- 1AUX
- 2AUX
- A
- Ap
- N
- Ne
- Nf
- Nj
- Nl
- Ny

Prescriptions
- emplacement réservé
- zone rouge du PPRi
- élément de paysage à préserver (ripisylve, zone humide)
- petit patrimoine - linéaire
- petit patrimoine - ponctuel
- bâtiment pouvant changer de destination

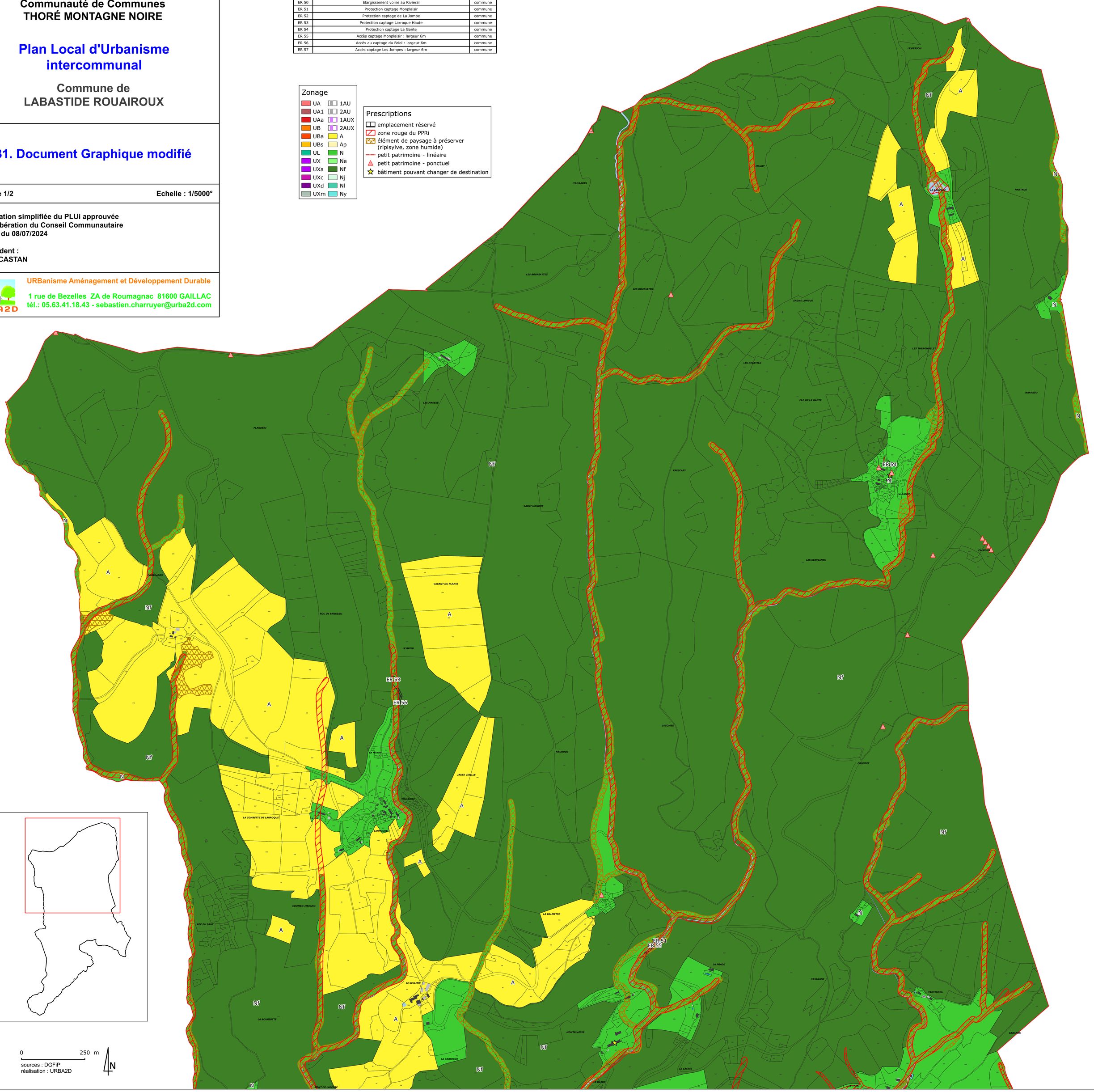

0 250 m
sources : DGFiP
réalisation : URBA2D